MEVA ANADOLU

پروژه ای زیبا در منطقه چاییروای
استانبول

مزایای زندگی در چاییروا چیست؟



پروژه موا آنادولو در بین شریان های ارتباطی اصلی و مهم **E-5** و **TEM** از موقعیت جغرافیایی خاصی برخوردار می باشد. موقعیت جغرافیایی خاص این منطقه دقیقا در مرز استانبول امکان دسترسی همزمان به استانبول و کوجاالی و استفاده از خصوصیات هردو کلانشهر را بدون اینکه از محل زندگی خود دور شده و یا در ترافیک سنگین اتلاف وقت داشته باشید فراهم می نماید تا به راحتی به فعالیت های اقتصادی و نیز زندگی شخصی خود بپردازید. خواه محل کارتان در استانبول باشد خواه در کوجاالی ، دقیقا در میان این دوشهر در منطقه چاییروا بدون اتلاف وقت به فعالیت های خود جامه عمل خواهید پوشاند



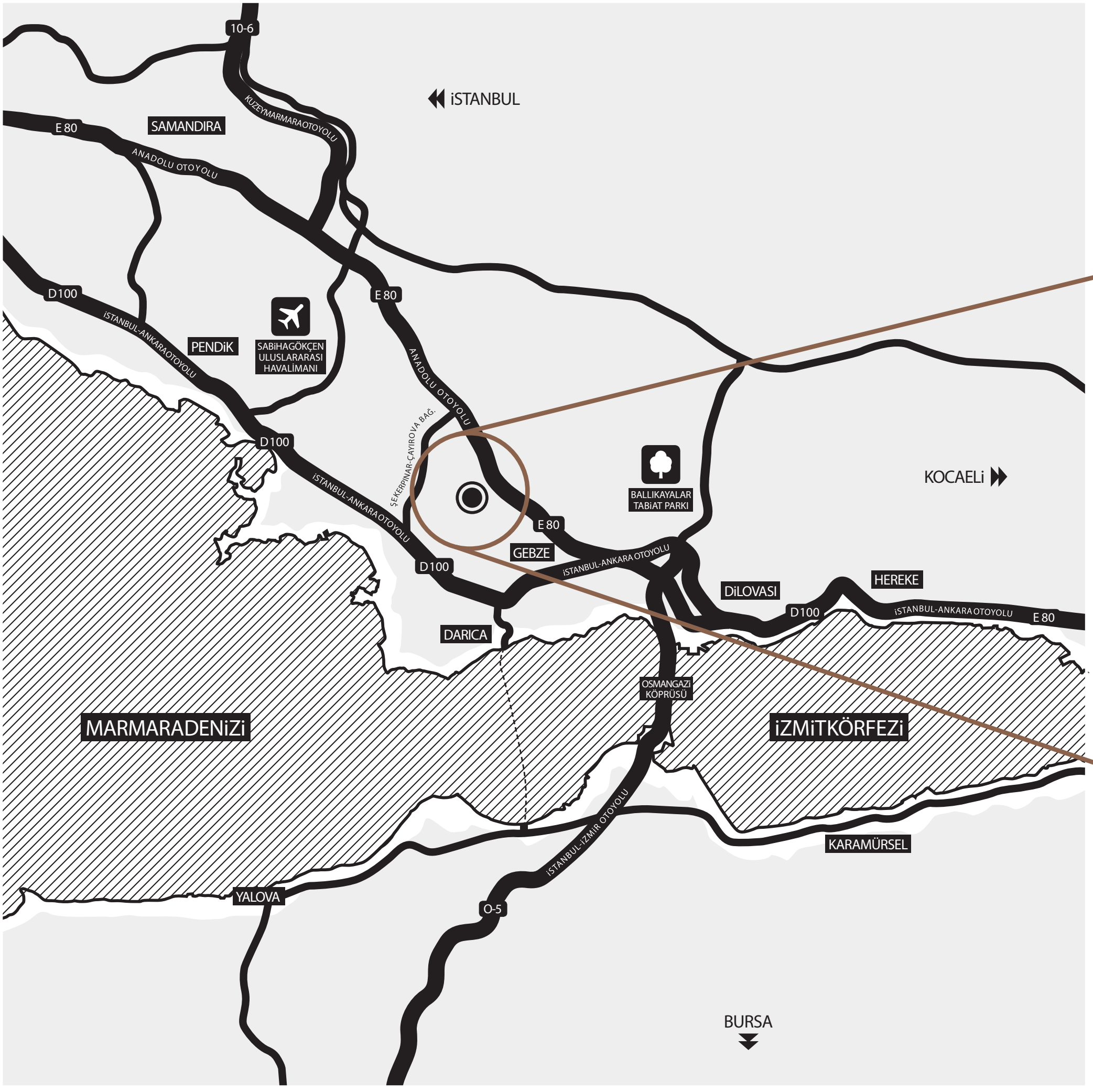
10-6
KUZEYMARMARAOTOYOLU
iSTANBUL
SAMANDIRA
E 80
ANADOLU OTOYOLU
D100
iSTANBUL-ANKARAOTOYOLU
PENDiK
SABiHAGÖKÇEN
ULUSLARARASI
HAVALiMANI
E 80
ANADOLU OTOYOLU
ŞEKERPINAR-ÇAYIROVA BAĞ.
D100
iSTANBUL-ANKARAOTOYOLU
BALLIKAYALAR
TABiAT PARKI
KOCAELi
E 80
GEBZE
iSTANBUL-ANKARA OTOYOLU
D100
DiLOVASI
HEREKE
D100
iSTANBUL-ANKARA OTOYOLU
E 80
DARICA
OSMANGAZi
KÖPRÜSÜ
MARMARADENiZi
iZMiTKÖRFEZi
iSTANBUL-iZMiR OTOYOLU
KARAMÜRSEL
YALOVA
O-5
BURSA


ANADOLU OTOYOLU
GEBZE
OSB GİŞELER
E 80
MUHSIN YAZICIOĞLU CAD.
FEVZI ÇAKMAK CADDESI
ANADOLU OTOYOLU
ŞEKERPINAR - ÇAYIROVA BAĞLANTISI
MUAMMER AKSOY CADDESI
RAHMI DIBEK CAD.
RAHMI DIBEK CAD.
RAHMI DIBEK CAD.
E 80
458. SOKAK
447. SOKAK
VEYSEL KARANI CADDESI
MEVA ANADOLU

دریا، طبیعت، سرسبزی
آرامشی که در پی آن هستید در دستان شماست



موقعیت خاص و بی نظیر پروژه مواآنادولو در منطقه چاییروا با طبیعت خاص و منظره جنگل و دریا ، موجب جلب رضایت کامل شما و خانواده شما خواهد شد. این پروژه در منطقه ای بی نظیر با امکانات تفریحی، مناطق کمپینگ، پارک های طبیعی، پارک آبی و برخورداری از زیبایی های طبیعی در یکی از مهمترین مناطق ترکیه در بین کوجاالی و استانبول واقع شده و به واسطه آن به راحتی به مناطق توریستی و تفریحی دسترسی خواهید داشت. این منطقه در مجاورت بالیک آیلار، یوواجیک، ماشوکیه، کارتپه و ساپانجا، کرپه و کاندیرا، امکان استفاده از سواحل، دریا و سرسبزی و زیبایی های طبیعت را همزمان فراهم میکند. از قایق سواری تا اسکی ،از پاراگلایدر تا پیاده روی ، از سفر با قایق تا کمپینگ ، از لذت سواحل زیبا تا طبیعت بکر، امکان لذت بردن از فعالیت های مختلف را در پروژه مواآنادولو در کمترین فاصله از خود خواهید داشت














MEVA ANADOLU













شادی، آرامش و زندگی زیبا برای خانواده شما



پروژه خاص مواآنادولو با تمرکز بر راحتی و آسایش خانواده ها در ۱۰ بلوک دارای ۷۵۰ واحد مسکونی می باشد. این پروژه با معماری زیبای خود جهت آسایش و آرامش ساکنین خود در مساحتی پهناور بناشده است. با توجه به نیاز خانواده ها از محل زندگی خود، امکان انتخاب های متمایز از یک خوابه تا چهارخوابه به صورت واحدهای دوبلکس های باغچه دار، واحدهای فلت و نیز واحدهای دوبلکس طبقات بالا فراهم شده است. راحتی و آسایش، معماری زیبا و امکان فراهم بودن یک زندگی زیبا در تمام پروژه رعایت شده است تا درکنار عزیزان خود سالهای طولانی در آرامش، آسایش، شادی و راحتی با استانداردهای بالا زندگی کنید








mile
INTERMIX











معماری اصیل و هماهنگ با طبیعت



پروژه موا آنادولو در مساحتی بالغ بر ۳۵هزار مترمربع متشکل از واحدهای مسکونی و فضاهای سبز بناشده است. در کل این پروژه معماری خاص هماهنگ با طبیعت و اشکال منحنی دیده می شود. در طراحی پویا و سازگار با محیط زیست این پروژه رنگ های سبز و آبی رنگ های چیره می باشند. داخل این پروژه مسیرهای پیاده روی و درخارج آن، درتمام جهات خیابان ها و مسیرهای دسترسی قرارداشته و زمین های خالی باقیمانده به عنوان محل تفریح درنظر گرفته شده اند. پارکینگ های واحدها در زیر هربلوک به صورت مستقل و درهماهنگی کامل با طراحی و فضای سبز مجموعه قرارگرفته اند



















در موقعیتی بی نظیر
با منظره زیبای جزیره ها

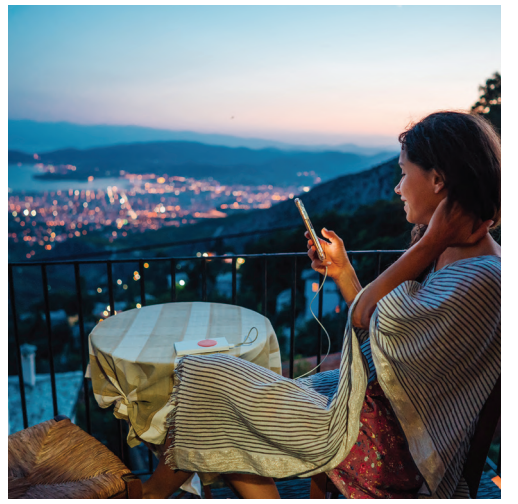

پروژه مواآنادولو با برخورداری از معماری بی نظیر خود در منطقه زیبای چاییروا و در محلی سرشار از آرامش و طبیعت زیبا ، با دید پاناروماى سیری ناپذیر به دریا،طبیعت و جزایر واقع شده است. در بالکن های بزرگ این پروژه همراه با عزیزان خود از تماشای غروب خورشید و نوشیدن یک فنجان قهوه بعد از غذا لذت ببرید. درهرلحظه از شبانه روز می توانید از زیبایی های بی نظیر این زندگی بهره مند شوید






THE EMPTY VESSEL ANGELLA GRAFF
some are sicker than others
Guggenheim Museum
MAKING IT












12:00
Miele
12:00
Miele


LOFT











مکان های شخصی را
برای آسایش شما فراهم کردیم



بلوک های مسکونی و فضاهای سبز این پروژه متناسب با شرایط زمین و هماهنگی با طبیعت در ۴ ارتفاع مختلف طراحی شده اند.کدهای ارتفاعی متفاوت اما ظاهر یکپارچه پروژه مواآنادولو یکی از خصوصیات این پروژه بوده که آن را برای زندگی مناسب، متفاوت و پویا نموده است. محل های عمومی این پروژه به صورت فضاهای سرپوشیده و روباز متشکل از دو استخر روباز به مساحت ۱۵۰۰ مترمربع، ۷۰۰ مترمربع کافه تراس دار، ۶۰۰ مترمربع سالن ورزشی، ۴۵۰ مترمربع استخر سرپوشیده، ۳۰۰ مترمربع کافه و رستوران، ۲۵۰ مترمربع پارک بازی کودکان، ۱۰۰۰ مترمربع دریاچه مصنوعی به همراه کافه تراس دارو قنادی در مرکز این دریاچه، آبشار مرتفع و ۵۰۰ مترمربع آمفی تئاتر ساخته شده اند




sağlıklı yaşa
yoga
ılu ol pilates




Glass Cafe




swim and smile







درکنار کار
در نزدیکی استانبول



پروژه موا آنادولو در بین شریان های ارتباطی اصلی و مهم **E-5** و **TEM** از موقعیت جغرافیایی خاصی برخوردار می باشد. همچنین امکان دسترسی به کوجاالی و استانبول به راحتی از طریق مسیرهای جایگزین و فرعی نیز فراهم می باشد. این پروژه بدون اینکه از شهر و امکانات شهری دور باشید،امکان یک زندگی آرام و به دور از ازدحام و استرس شهری را برای شما فراهم می کند. با پروژه مواآنادولو به راحتی به هر مکانی دسترسی خواهید داشت

اتوبان **E-5**	۷ کیلو متر (۱۲ دقیقه)	پل عثمان قاضی	۱۴ کیلو متر (۱۵ دقیقه)
اتوبان **TEM**	۳.۵ کیلو متر (۵ دقیقه)	یالووا	۴۲ کیلو متر (۴۰ دقیقه)
فرودگاه بین المللی سبیحا	۲۰ کیلو متر (۲۰ دقیقه)	گبزه	۴ کیلو متر (۶ دقیقه)
مرکز ایزمیت	۵۰ کیلو متر (۴۰ دقیقه)	توزلا	۸ کیلو متر (۱۲ دقیقه)
مرکز ساکاریا	۹۵ کیلو متر (۷۵ دقیقه)	ساپانجا	۸۵ کیلومتر (۶۰ دقیقه)
کارتپه	۶۵ کیلو متر (۵۰ دقیقه)	بولو	۲۱۳ کیلو متر (۱۳۵ دقیقه)
بندر درینجه	۴۰ کیلو متر (۳۵ دقیقه)	استانبول اوسکودار	۴۵ کیلو متر (۳۰ دقیقه)
دیلوواسی	۱۷ کیلو متر (۲۵ دقیقه)	آنکارا	۳۹۵ کیلو متر (۲۴۰ دقیقه)

















ارزشی ماندگار
برای آینده شما

موآنادولو مرکزی برای یک زندگی رنگارنگ، شاد و مرفه توام با آرامش و آسایش می باشد. درهرنقطه از این پروژه شاهد معماری خاص شرکت زرای، کیفیت مصالح و دقت و ظرافت ساخت مهندسین این شرکت می باشید. این پروژه برای شما وعزیزانتان فراتر از استانداردها و خواسته های یک زندگی راحت و خاص را فراهم می کند. موآنادولو همانطور که درهای یک زندگی لوکس و جدید را به روی شما باز میکند، سرمایه ای ارزشمند برای آینده شما و خانواده تان نیز می باشد



زرای
اعتماد می سازد

زرای با تجربه و مهارت خود در ساخت ، استانداردهای زندگی را تغییر داده و معنای زندگی استاندارد را در زمینه های مختلف تحقق می بخشد. دیدگاهی نوآورانه و رعایت اصول کیفی و حفظ محیط زیست از جمله اصول تغییرناپذیر زرای است. زرای آینده را تضمین کرده وبا همکاری کارکنان خبره در زمینه ساخت و ساز و نیروی کار با تجربه، نه تنها سرمایه گذاری مناسبی را برای صاحبان پروژه های خود ایجاد میکند بلکه حتی در آینده استان کوجاالی و کشور ترکیه نیز سهیم می شود

زرای با بهره گیری از معماری اصیل و زیبا و با استفاده از اصول زیبایی شناختی شهری و فضای زندگی در پروژه های خود، محل هایی مناسب و زیبا مطابق با اصول شهرنشینی که شایسته شماست را با روح و شخصیت دادن به بتن و مصالح ساختمانی ، ایجاد کرده و سبک زندگی را ارتقاء بخشیده است.
هدف شرکت زرای بالا بردن استانداردهای زندگی و فرصت های سرمایه گذاری با رویکردهای انسانی و زیست محیطی است به گونه ای که تعادل و نظم بین طبیعت ، انسان و محیط زیست را فراهم کند. بسیاری از آرزوهای ما منتظر فردای ما هستند و سعی ما بر بهتر کردن فردای شماست و این بهبود کیفیت زندگی ماموریت مهم و متفاوت ماست

زرای برای تحقق این مأموریت مهم و متفاوت ، دلایل مهمی داشته و تحقق این فکر و هدف را هرگز به تعویق نیانداخته است. زرای به این منظور و با برنامه ریزی برای سرمایه گذاری مطمئن و مناسب ، بهترین زمین های منطقه را خریداری کرده و با ساخت پروژه های متفاوت در این مناطق با معماری منحصر به فرد خود و الگوبرداری از کشورهای توسعه یافته، بستر را برای بهره مندی از این سرمایه گذاری مناسب فراهم نموده و با بهره مندی از نیروی کار و مهندسان مجرب و کارآزموده ، مصالح مناسب و مقاوم در برابر شرایط محیطی و با فناوری به روز دنیا پروژه های برجسته خود را با قیمت های مناسب و مقرون به صرفه ارائه می دهد.
زرای در راه این ماموریت هرگز از حرکت نایستاده و در کنار فراهم کردن منازلی لوکس ، مناسب و راحت ، کیفیت بالای زندگی را نیز فراهم کرده و به عنوان الگویی که خرید خانه را برای ساکنین خود راحت و سهل نموده در کشور ترکیه شناخته شده است

به عنوان شرکت زرای حرف آخر ما بازهم همان حرف اول ماست : اعتماد. ما نه تنها ساختمان، بلکه اعتماد می سازیم



پلان طبقات





پلان طبقات دوبلکس های باغچه دار





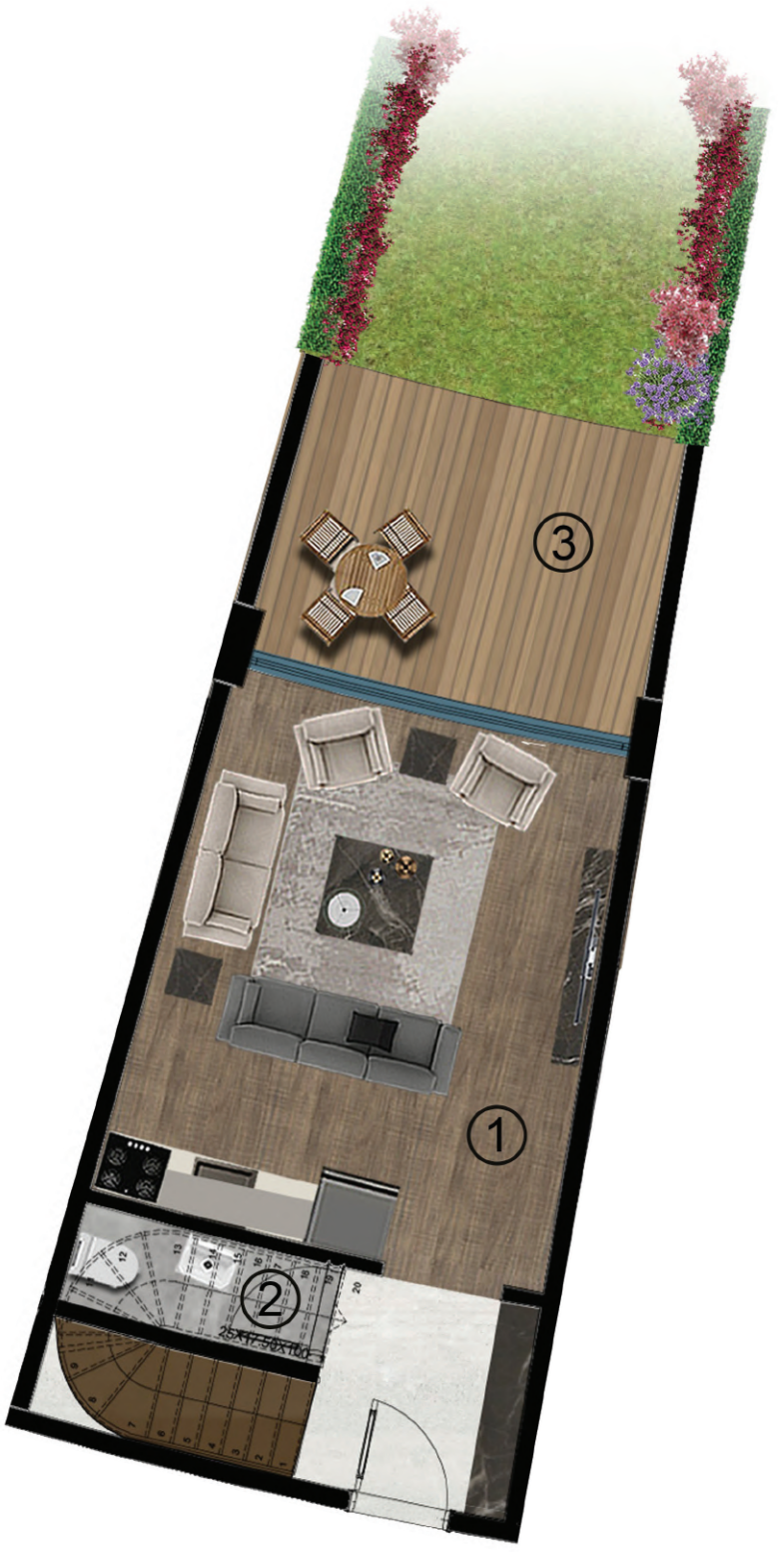

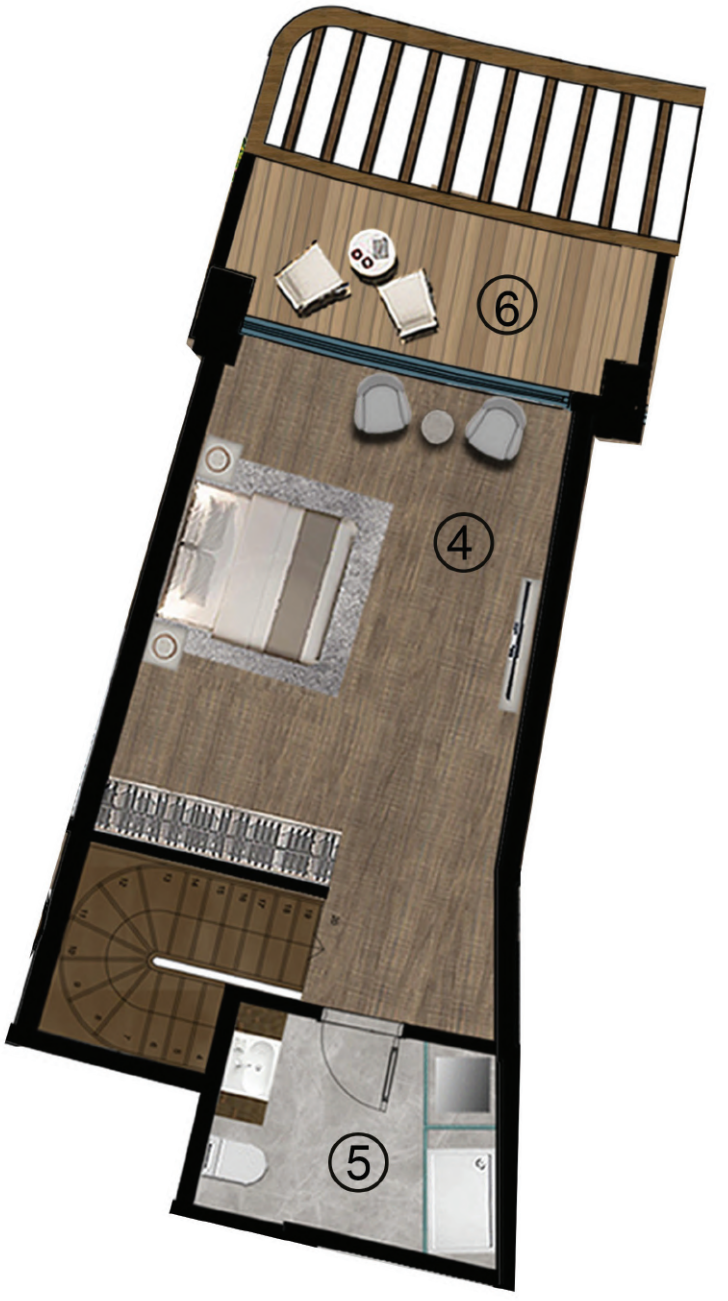

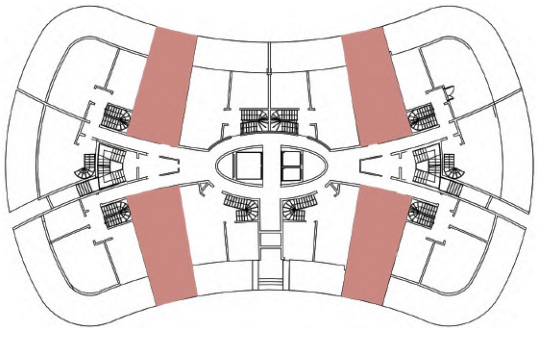

پلان طبقات دوبلکس های باغچه دار یکخوابه	
بلوک های : A-B-C-D-E-F-G-H-I-J	
واحدهای شماره : ۱۳-۹-۶-۲	
1 سالن و آشپزخانه	30.00 مترمربع
2 دستشویی	2.50 مترمربع
3 تراس	27.20 مترمربع
4 اتاق خواب	27.20 مترمربع
5 حمام	6.70 مترمربع
6 بالکن	6.50 مترمربع
متراژ کل	**117.50 مترمربع**

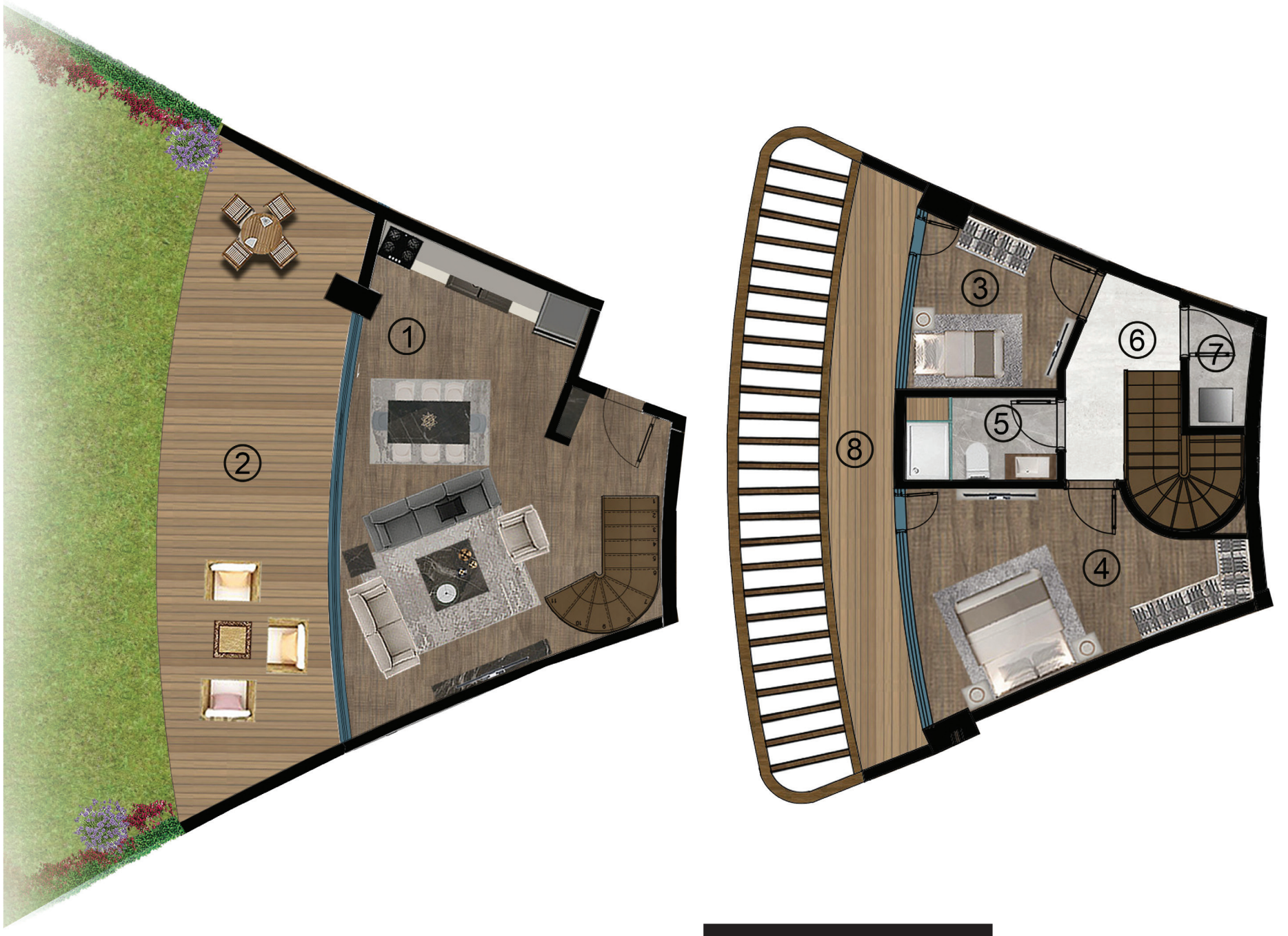

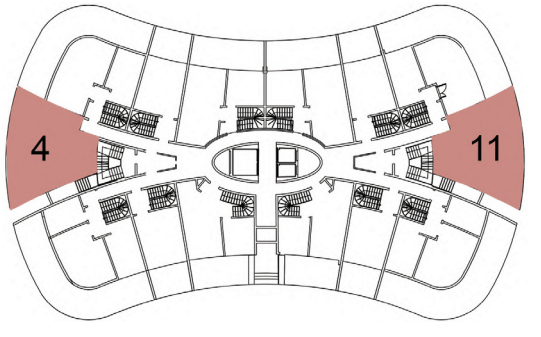

پلان طبقات دوبلکس های باغچه دار دوخوابه	
بلوک های : A-B-C-D-E-F-G-H-I-J	
واحدهای شماره : 4-11	
1 سالن و آشپزخانه	32.00 مترمربع
2 تراس	32.00 مترمربع
3 اتاق خواب	8.20 مترمربع
4 اتاق خواب	17.20 مترمربع
5 حمام	4.10 مترمربع
6 راهرو	4.80 مترمربع
7 رختشوی خانه	2.10 مترمربع
8 بالکن	12.60 مترمربع
متراژ کل	**153.50 مترمربع**



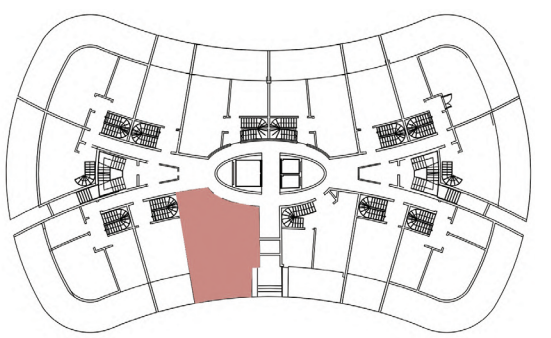

پلان طبقات دوبلکس های باغچه دار سه خوابه		
بلوک های: A-B-C-D-E-F-G-H-I-J		
واحدهای شماره : 1		
1 سالن و آشپزخانه	30.00	مترمربع
2 اتاق خواب	10.80	مترمربع
3 تراس	17.10	مترمربع
4 اتاق خواب	22.00	مترمربع
5 حمام اتاق مستر	5.30	مترمربع
6 اتاق خواب	14.70	مترمربع
7 حمام	5.40	مترمربع
8 رختشوی خانه	2.55	مترمربع
9 راهرو	5.20	مترمربع
10 بالکن	11.80	مترمربع
متراژ کل	**170.60**	**مترمربع**





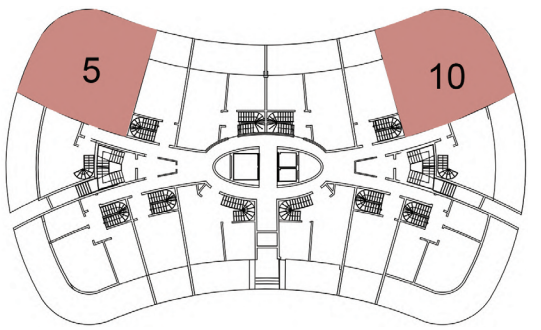

پلان طبقات دوبلکس های باغچه دار سه خوابه			
بلوک های : A-B-C-D-E-F-G-H-I-J			
واحدهای شماره : 5-10			
1	سالن	32.00	مترمربع
2	آشپزخانه	15.60	مترمربع
3	ورودی	5.30	مترمربع
4	دستشویی	2.50	مترمربع
5	تراس	49.80	مترمربع
6	اتاق خواب	19.70	مترمربع
7	اتاق خواب	15.60	مترمربع
8	اتاق خواب	13.30	مترمربع
9	حمام مستر	4.30	مترمربع
10	راهرو	3.20	مترمربع
11	حمام	5.30	مترمربع
12	بالکن	28.00	مترمربع
	متراژ کل	**241.00**	**مترمربع**



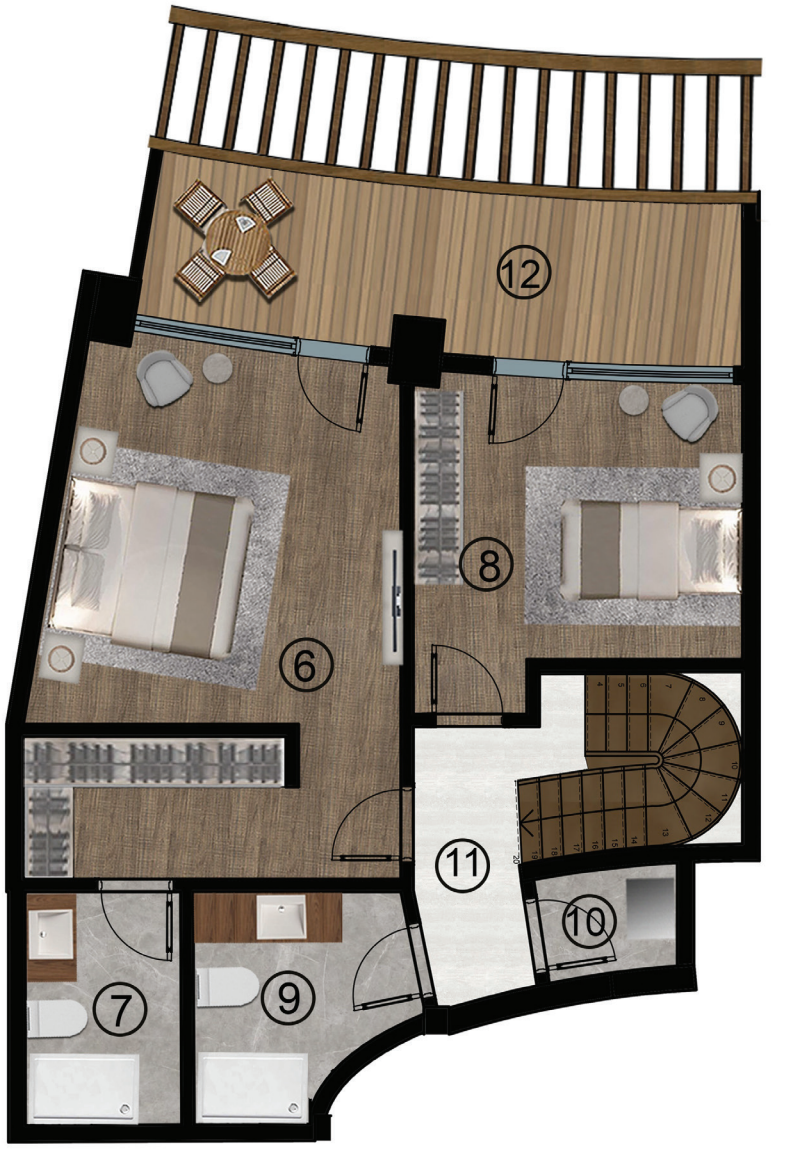

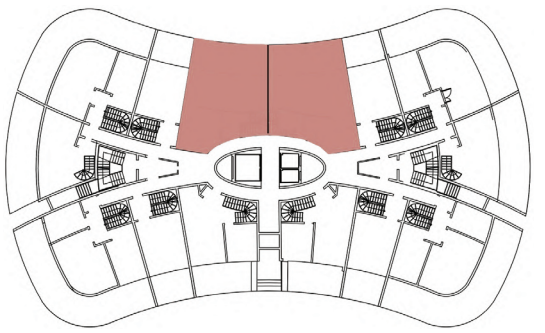

پلان طبقات دوبلکس های باغچه دار سه خوابه			
بلوک های: A-B-C-D-E-F-G-H-I-J			
واحدهای شماره : 7-8			
1	سالن و آشپزخانه	30.00	مترمربع
2	اتاق خواب	12.50	مترمربع
3	ورودی	4.50	مترمربع
4	دستشویی	2.50	مترمربع
5	تراس	21.80	مترمربع
6	اتاق خواب	26.30	مترمربع
7	حمام مستر	5.20	مترمربع
8	اتاق خواب	14.10	مترمربع
9	حمام	6.20	مترمربع
10	رختشوی خانه	2.00	مترمربع
11	راهرو	4.50	مترمربع
12	بالکن	11.80	مترمربع
	متراژ کل	**186.50**	**مترمربع**



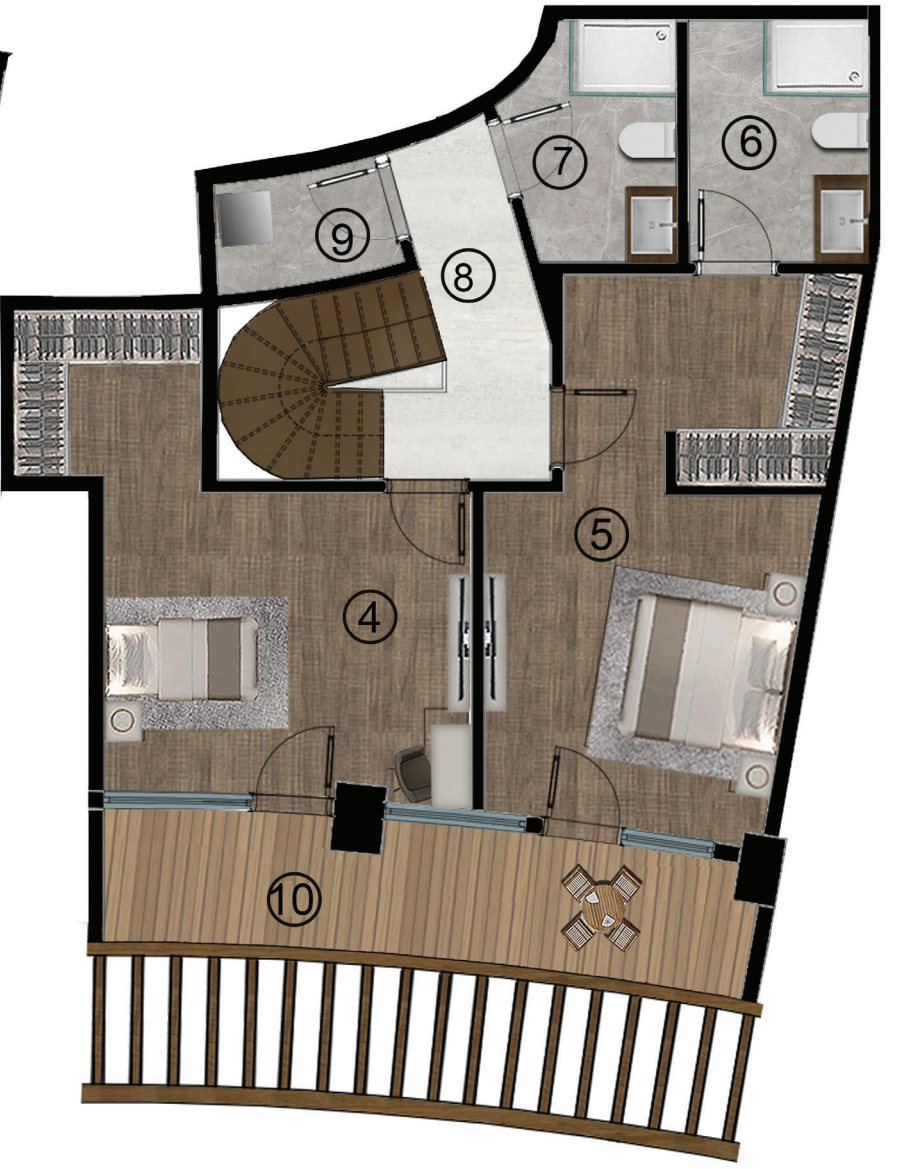

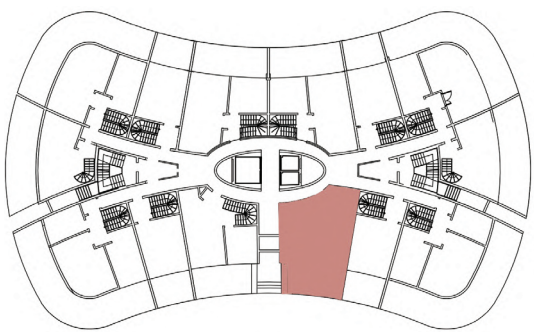

پلان طبقات دوبلکس های باغچه دار سه خوابه			
بلوک های: A-B-C-D-E-F-G-H-I-J			
واحدهای شماره : 14			
1	سالن و آشپزخانه	30.00	مترمربع
2	اتاق خواب	10.80	مترمربع
3	تراس	16.20	مترمربع
4	اتاق خواب	19.00	مترمربع
5	اتاق خواب	21.00	مترمربع
6	حمام اتاق مستر	5.40	مترمربع
7	حمام	4.80	مترمربع
8	راهرو	5.55	مترمربع
9	رختشوی خانه	2.55	مترمربع
10	بالکن	11.80	مترمربع
متراژ کل		**172.30**	**مترمربع**


1
2
3
4
5
6
7
8
9
10
11
12
13

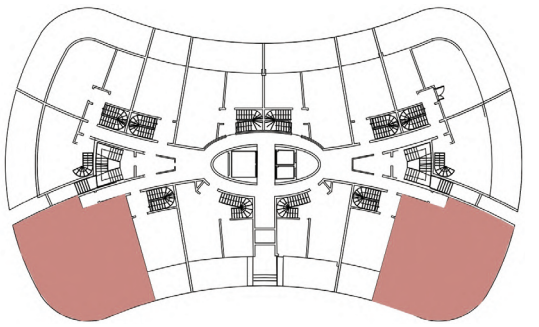

پلان طبقات دوبلکس های باغچه دار چهار خوابه		
بلوک های: A-B-C-D-E-F-G-H-I-J		
واحدهای شماره : 3-12		
1 سالن	30.00	مترمربع
2 اتاق خواب	11.00	مترمربع
3 آشپزخانه	13.00	مترمربع
4 دستشویی	2.50	مترمربع
5 ورودی	7.30	مترمربع
6 تراس	53.60	مترمربع
7 اتاق خواب	15.60	مترمربع
8 اتاق خواب	19.70	مترمربع
9 حمام اتاق مستر	4.30	مترمربع
10 اتاق خواب	13.30	مترمربع
11 حمام	5.30	مترمربع
12 راهرو	3.20	مترمربع
13 بالکن	28.00	مترمربع
متراژ کل	**253.10**	**مترمربع**

پلان طبقات فلت







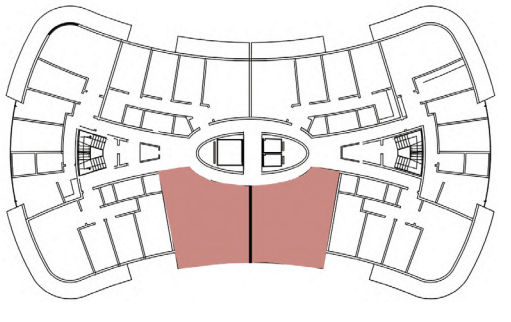

پلان واحدهای فلت یکخوابه			
بلوک های : A-B-C-D-E-F-G-H-I-J			
واحدهای شماره : 15-22-23-30-31-38-39-46-47-54-61			
طبقات : 1-2-3-4-5-6			
1	سالن و آشپزخانه	32.50	مترمربع
2	اتاق خواب	11.90	مترمربع
3	حمام	6.40	مترمربع
4	بالکن	11.10	مترمربع
	متراژ کل	**89.00**	**مترمربع**



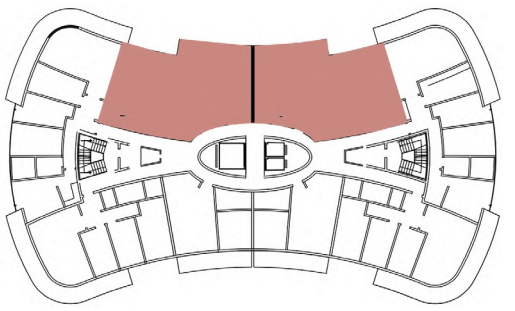

پلان واحدهای فلت دوخوابه			
بلوک های: A-B-C-D-E-F-G-H-I-J			
واحدهای شماره : 18-19-26-27			
طبقات: 1-2			
1	سالن	29.00	مترمربع
2	آشپزخانه	11.50	مترمربع
3	اتاق خواب	12.20	مترمربع
4	اتاق خواب	21.40	مترمربع
5	حمام اتاق مستر	3.00	مترمربع
6	حمام	5.20	مترمربع
7	دستشویی	2.60	مترمربع
8	ورودی و راهرو	10.00	مترمربع
9	بالکن	11.20	مترمربع
متراژ کل		**135.00**	**مترمربع**

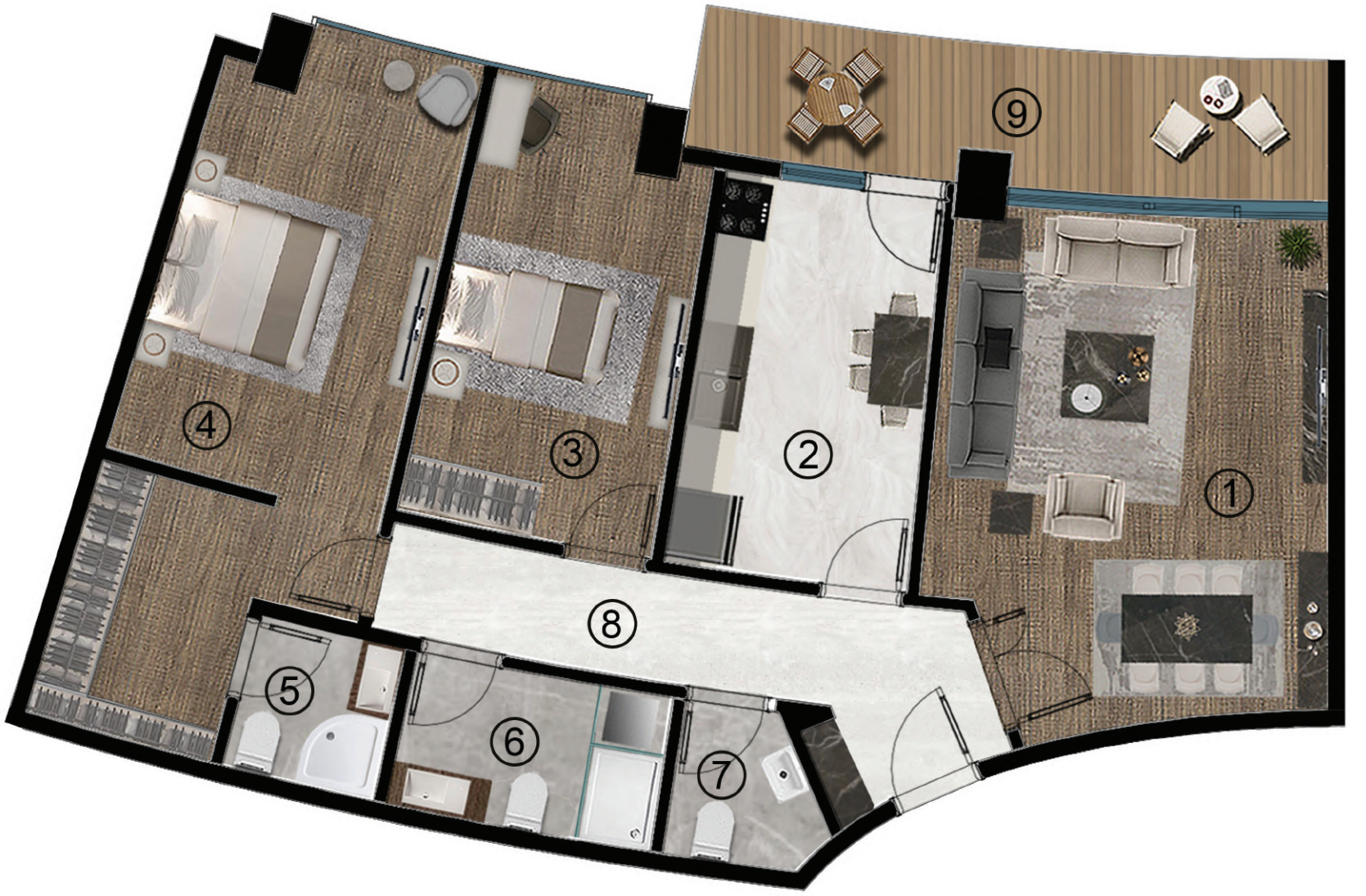

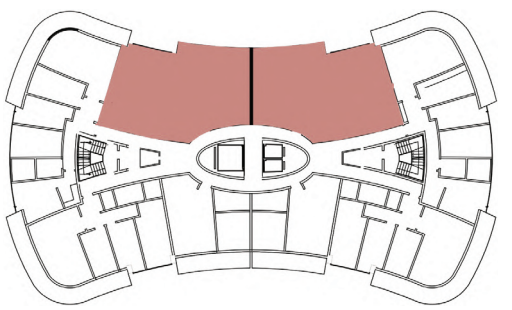

پلان واحدهای فلت دوخوابه			
بلوک های: A-B-C-D-E-F-G-H-I-J			
واحدهای شماره : 34-35-42-43-50-51-57-58			
طبقات: 3-4-5-6			
1	سالن	29.00	مترمربع
2	آشپزخانه	11.50	مترمربع
3	اتاق خواب	12.20	مترمربع
4	اتاق خواب	21.40	مترمربع
5	حمام اتاق مستر	3.00	مترمربع
6	حمام	5.20	مترمربع
7	دستشویی	2.60	مترمربع
8	ورودی و راهرو	10.00	مترمربع
9	بالکن	11.20	مترمربع
	متراژ کل	**136.50**	**مترمربع**



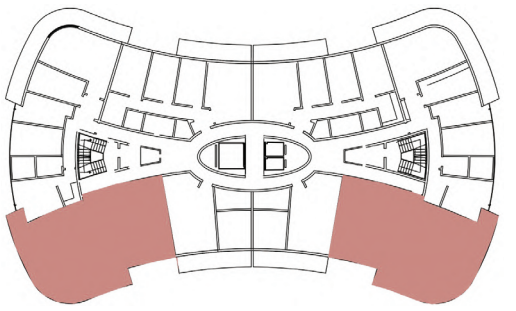

پلان واحدهای فلت سه خوابه		
بلوک های : A-B-C-D-E-F-G-H-I-J		
واحدهای شماره : 16-21-24-29		
طبقات : 2-1		
1 سالن و آشپزخانه	30.70	مترمربع
2 اتاق خواب	11.10	مترمربع
3 اتاق خواب	11.40	مترمربع
4 اتاق خواب	16.10	مترمربع
5 دستشویی	2.00	مترمربع
6 حمام	4.80	مترمربع
7 حمام اتاق سرویس	2.90	مترمربع
8 ورودی	10.20	مترمربع
9 بالکن	23.50	مترمربع
متراژ کل	**146.60**	**مترمربع**

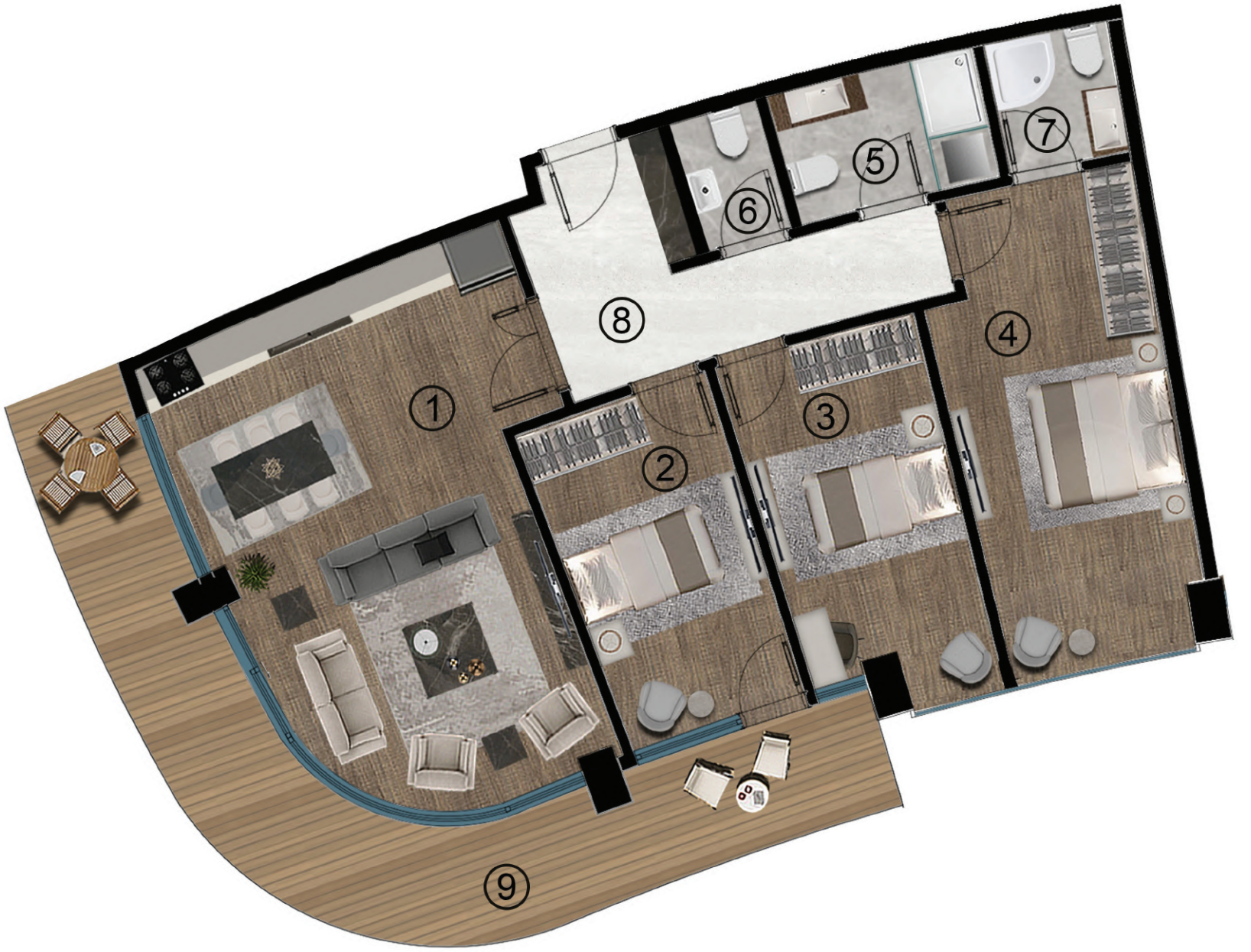

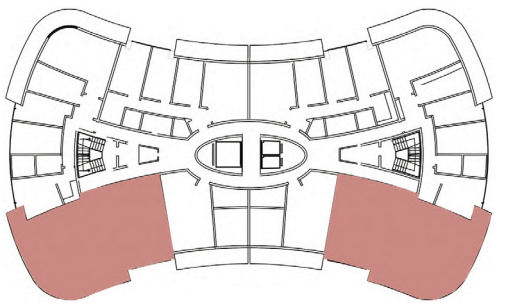

پلان واحدهای فلت سه خوابه			
بلوک های : A-B-C-D-E-F-G-H-I-J			
واحدهای شماره : 32-37-40-45-48-53-60			
طبقات : 3-4-5-6			
1	سالن و آشپزخانه	31.00	مترمربع
2	اتاق خواب	11.10	مترمربع
3	اتاق خواب	12.10	مترمربع
4	اتاق خواب	17.50	مترمربع
5	حمام	4.80	مترمربع
6	دستشویی	2.00	مترمربع
7	حمام اتاق سرویس	2.90	مترمربع
8	ورودی و راهرو	10.20	مترمربع
9	بالکن	23.50	مترمربع
	متراژ کل	148.10 m²	مترمربع



پلان واحدهای فلت سه خوابه			
بلوک های : A-B-C-D-E-F-G-H-I-J			
واحدهای شماره : 17-20-25-28-33-36-41-44-49-52-56-59			
1	سالن	32.00	مترمربع
2	اتاق خواب	12.60	مترمربع
3	اتاق خواب	14.30	مترمربع
4	اتاق خواب	20.60	مترمربع
5	آشپزخانه	13.80	مترمربع
6	حمام	4.50	مترمربع
7	حمام اتاق سرویس	4.70	مترمربع
8	ورودی و راهرو	13.50	مترمربع
9	بالکن	24.50	مترمربع
متراژ کل		**177.50**	**مترمربع**

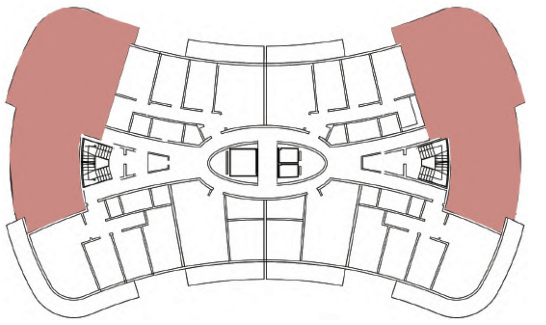


1
2
3
4
5
6
7
8
9
10
11
12
13

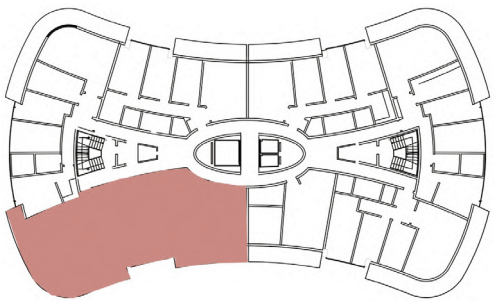

پلان واحدهای فلت چهار خوابه			
بلوک های: A-B-C-D-E-F-G-H-I-J			
واحدهای شماره : 55			
طبقه : 6			
1	سالن	30.40	مترمربع
2	اتاق خواب	14.10	مترمربع
3	اتاق خواب	14.10	مترمربع
4	اتاق خواب	12.70	مترمربع
5	اتاق خواب	23.40	مترمربع
6	آشپزخانه	13.00	مترمربع
7	ورودی و راهرو	19.20	مترمربع
8	دستشویی	2.50	مترمربع
9	انباری	3.00	مترمربع
10	حمام	5.80	مترمربع
11	حمام اتاق سرویس	3.70	مترمربع
12	بالکن	23.50	مترمربع
13	بالکن	11.10	مترمربع
متراژ کل		**219.00**	**مترمربع**

پلان واحدهای دوبلکس
طبقات بالا





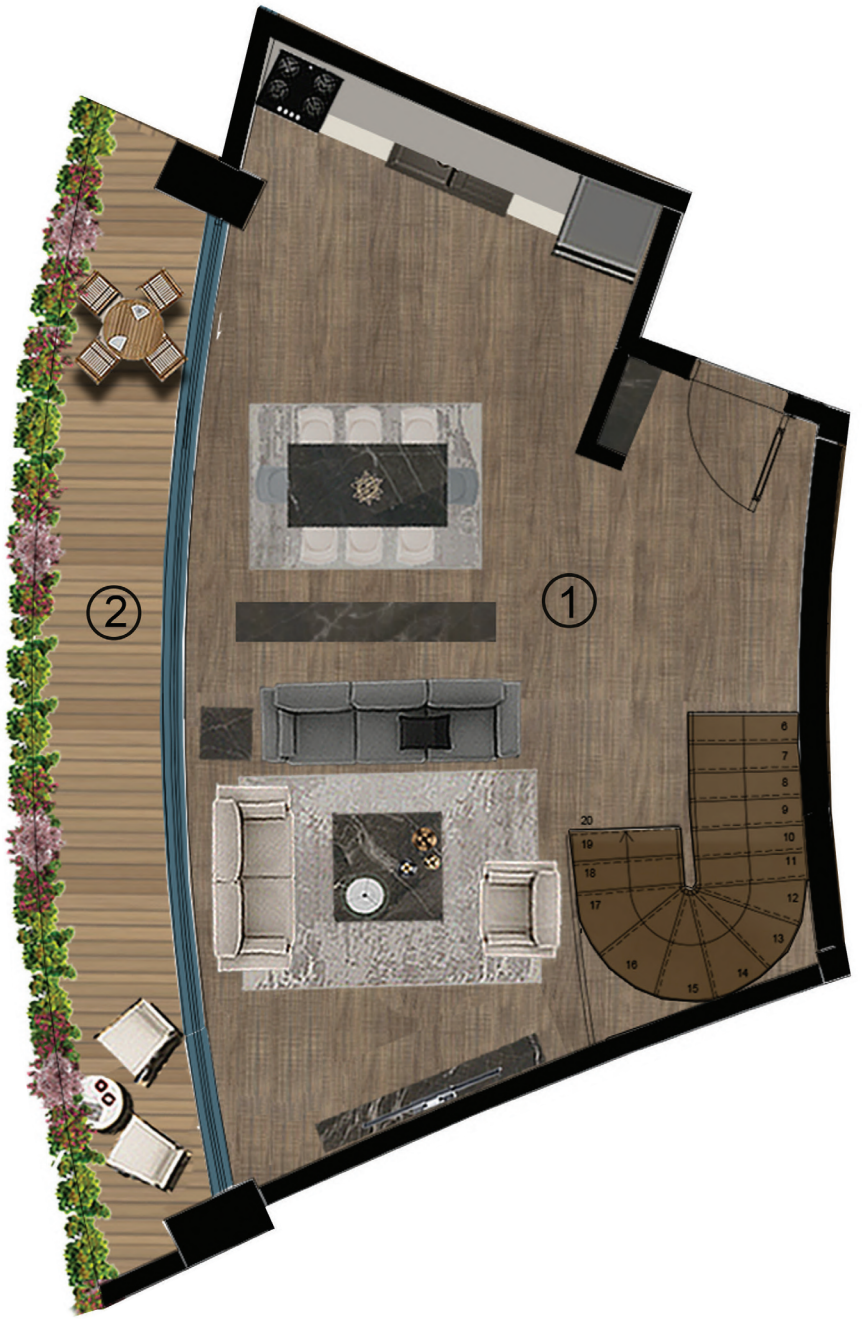

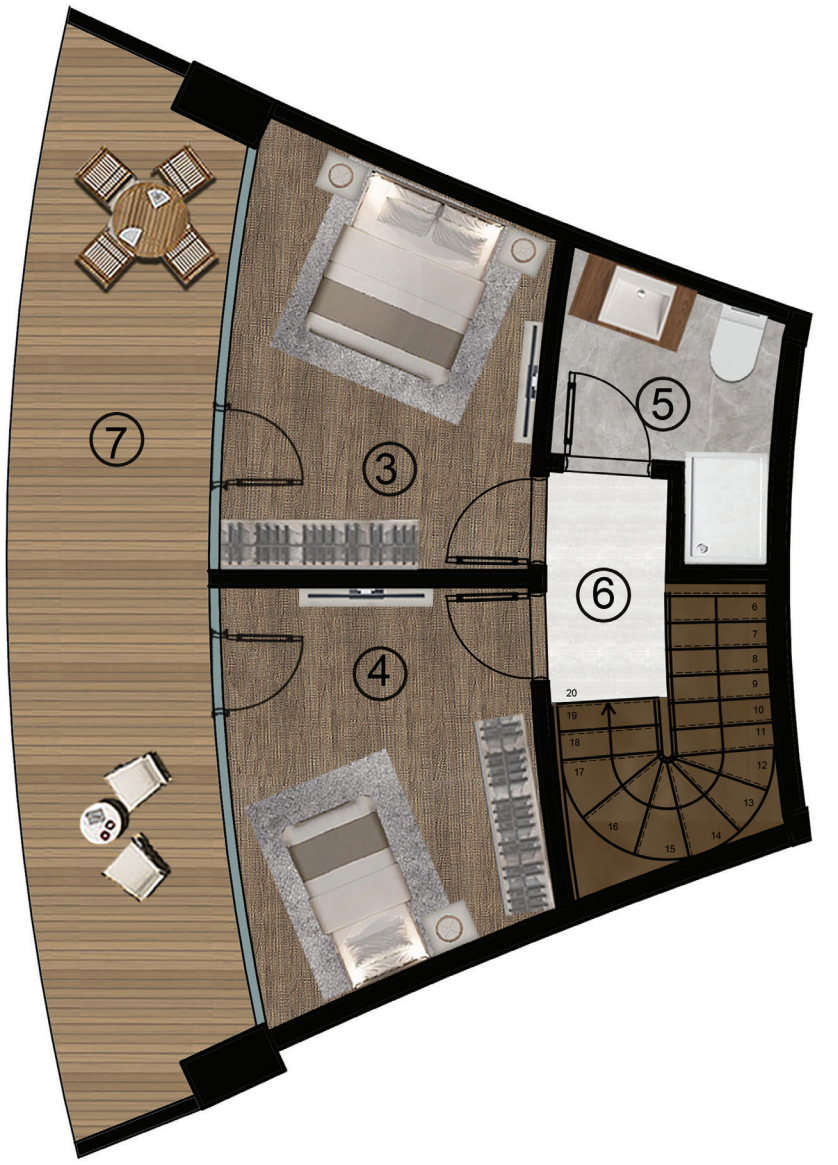

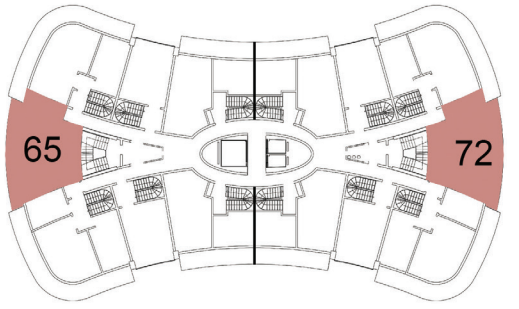

پلان واحدهای دوبلکس دوخوابه طبقات بالا			
بلوک های: A-B-C-D-E-F-G-H-I-J			
واحدهای شماره : 65-72			
1	سالن و آشپزخانه	32.00	مترمربع
2	بالکن	12.00	مترمربع
3	اتاق خواب	12.00	مترمربع
4	اتاق خواب	11.60	مترمربع
5	حمام	4.60	مترمربع
6	راهرو	2.60	مترمربع
7	تراس	20.00	مترمربع
	متراژ کل	**141.10**	**مترمربع**





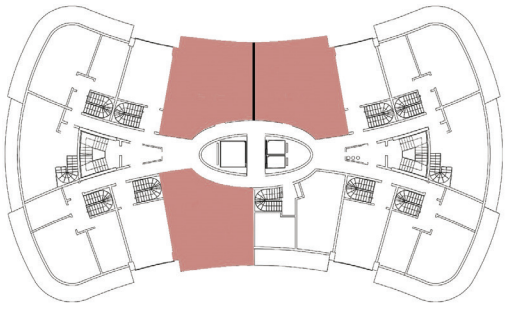

پلان واحدهای سه خوابه دوبلکس بالا			
بلوک های: A-B-C-D-E-F-G-H-I-J			
واحدهای شماره : 62-68-69			
1	سالن و آشپزخانه	30.00	مترمربع
2	اتاق خواب	12.50	مترمربع
3	ورودی	4.50	مترمربع
4	دستشویی	2.50	مترمربع
5	بالکن	11.50	مترمربع
6	اتاق خواب	26.30	مترمربع
7	حمام اتاق مستر	5.20	مترمربع
8	اتاق خواب	14.10	مترمربع
9	حمام	6.20	مترمربع
10	رختشوی خانه	2.00	مترمربع
11	راهرو	4.50	مترمربع
12	تراس	15.00	مترمربع
متراژ کل		**178.00**	**مترمربع**

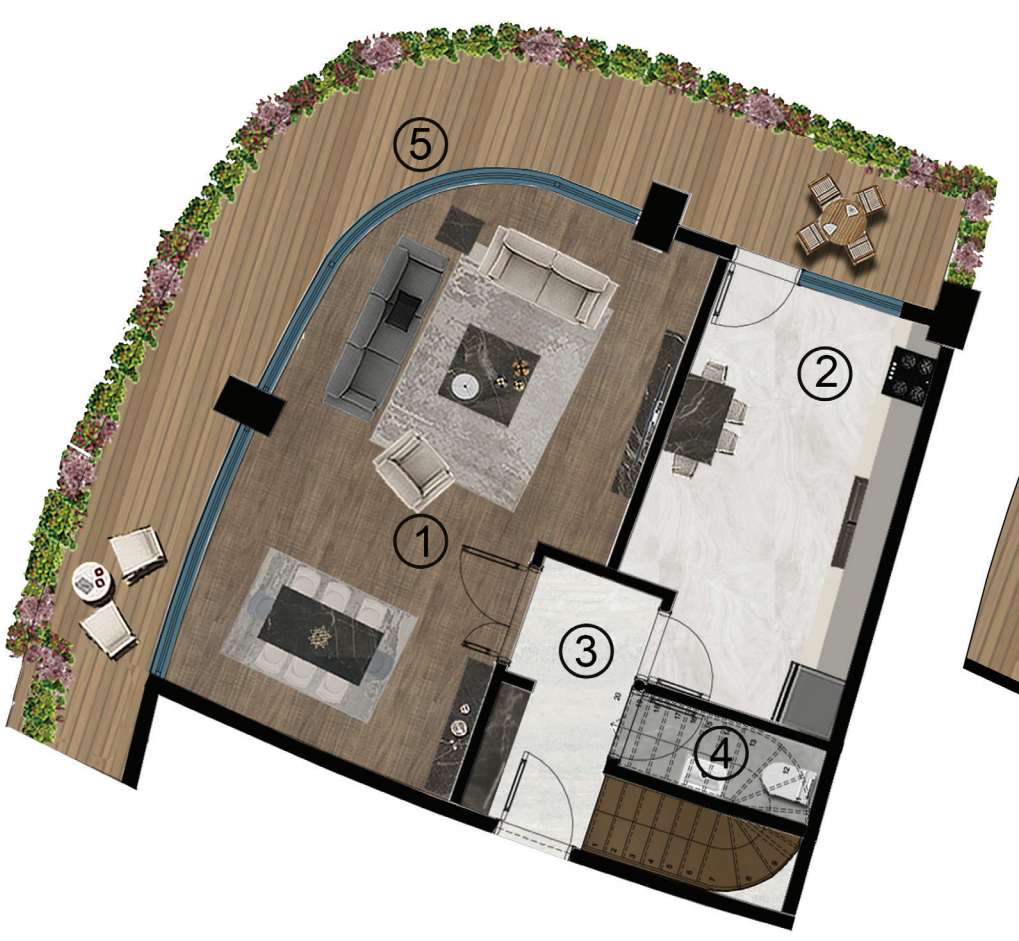



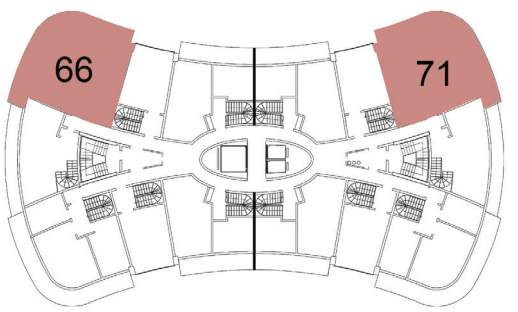

پلان واحدهای سه خوابه دوبلکس بالا			
بلوک های: A-B-C-D-E-F-G-H-I-J			
واحدهای شماره : 66-71			
1	سالن	32.00	مترمربع
2	آشپزخانه	15.60	مترمربع
3	ورودی	5.30	مترمربع
4	دستشویی	2.50	مترمربع
5	بالکن	27.00	مترمربع
6	اتاق خواب	16.20	مترمربع
7	حمام اتاق مستر	4.30	مترمربع
8	اتاق خواب	13.30	مترمربع
9	اتاق خواب	14.10	مترمربع
10	حمام	5.40	مترمربع
11	راهرو	3.20	مترمربع
12	تراس	41.00	مترمربع
	متراژ کل	**224.70**	**مترمربع**



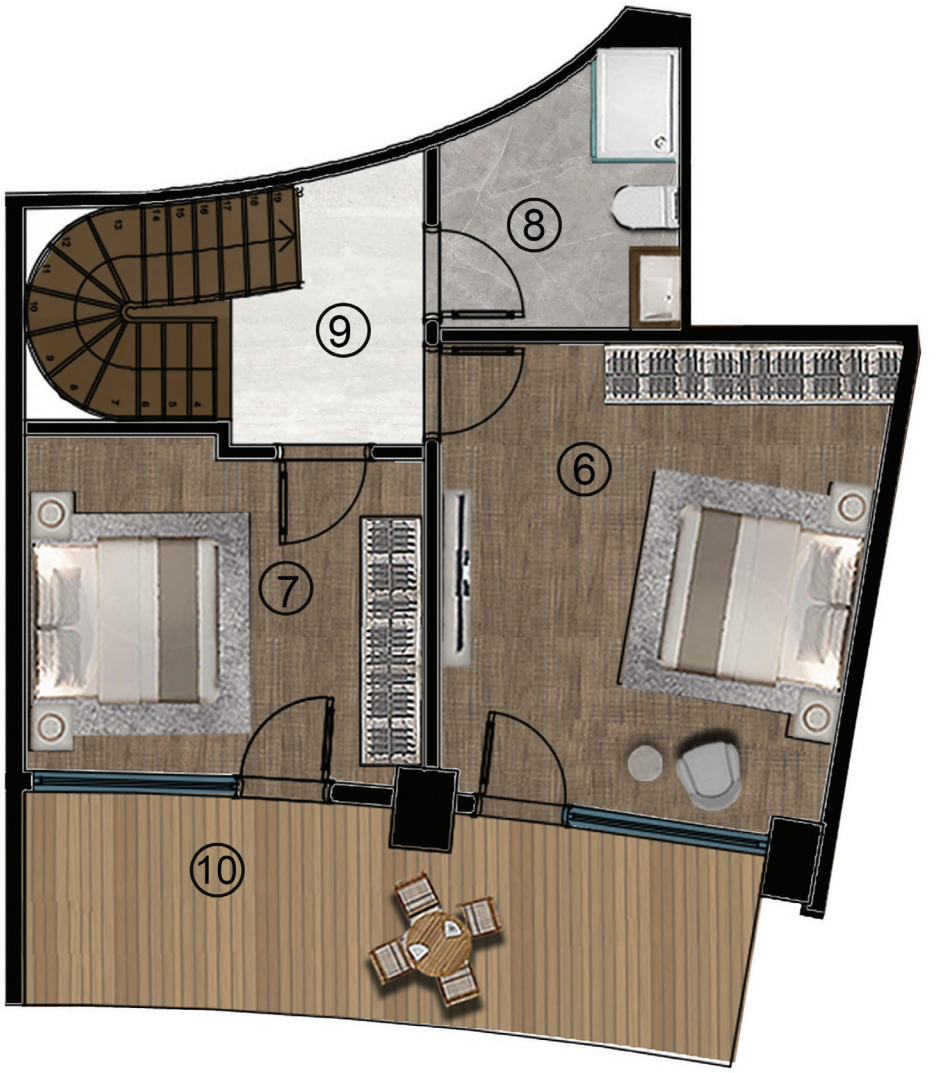

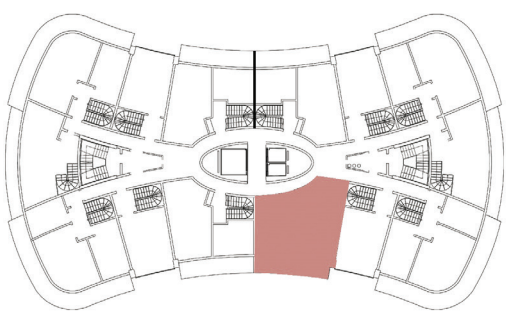

پلان واحدهای سه خوابه دوبلکس بالا			
بلوک های : A-B-C-D-E-F-G-H-I-J			
واحدهای شماره : 75			
طبقه : 7			
1	سالن و آشپزخانه	30.00 m²	مترمربع
2	اتاق خواب	12.50 m²	مترمربع
3	ورودی	4.50 m²	مترمربع
4	دستشویی	2.50 m²	مترمربع
5	بالکن	11.50 m²	مترمربع
6	اتاق خواب	19.00 m²	مترمربع
7	اتاق خواب	12.60 m²	مترمربع
8	حمام	5.65 m²	مترمربع
9	راهرو	4.35 m²	مترمربع
10	تراس	15.00 m²	مترمربع
	متراژ کل	**163.60 m²**	**مترمربع**

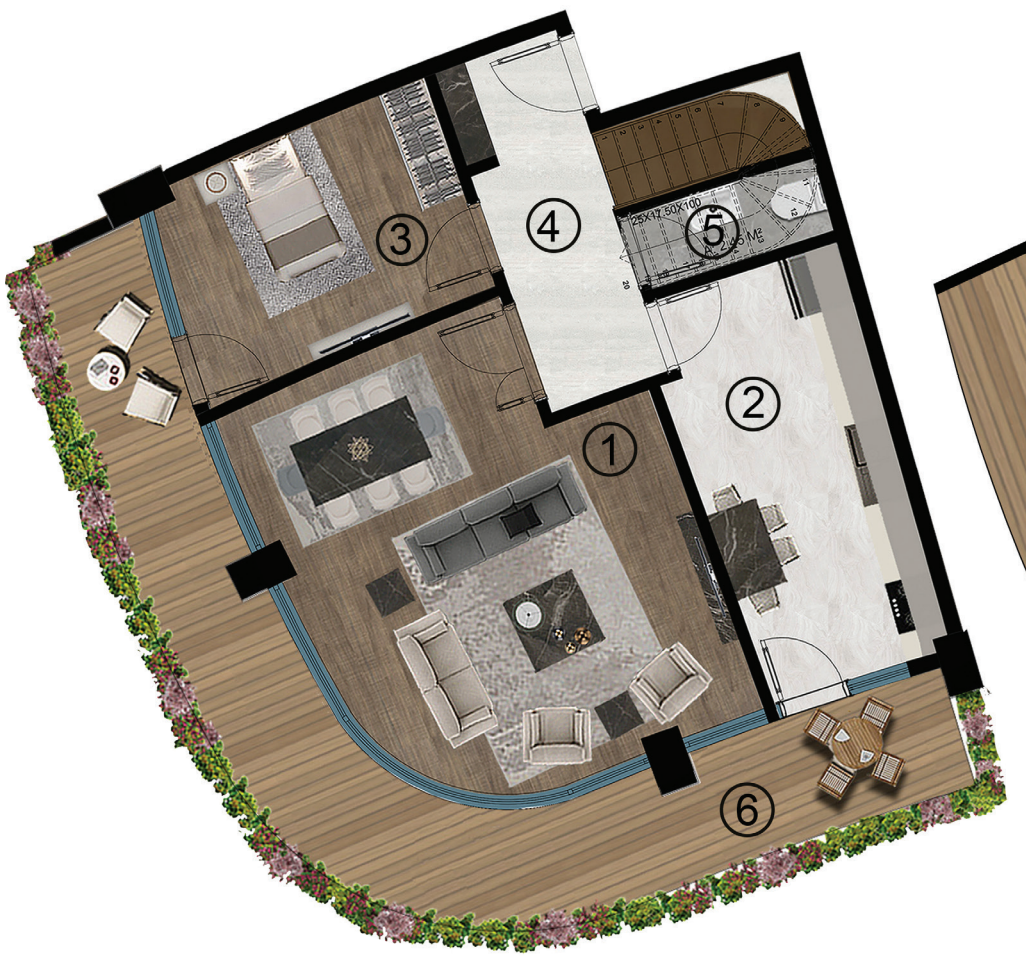



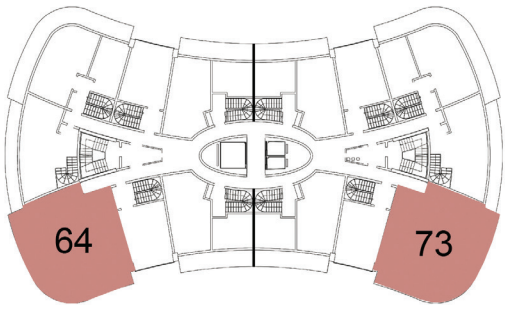

پلان واحدهای چهار خوابه دوبلکس بالا			
بلوک های : A-B-C-D-E-F-G-H-I-J			
واحدهای شماره : 64-73			
طبقه : 7			
1	سالن	30.00	مترمربع
2	آشپزخانه	13.00	مترمربع
3	اتاق خواب	11.00	مترمربع
4	ورودی	7.30	مترمربع
5	دستشویی	2.50	مترمربع
6	بالکن	26.40	مترمربع
7	اتاق خواب	16.20	مترمربع
8	حمام اتاق مستر	4.30	مترمربع
9	اتاق خواب	14.10	مترمربع
10	اتاق خواب	13.30	مترمربع
11	حمام	5.40	مترمربع
12	راهرو	3.20	مترمربع
13	تراس	41.00	مترمربع
	متراژ کل	**232.00**	**مترمربع**





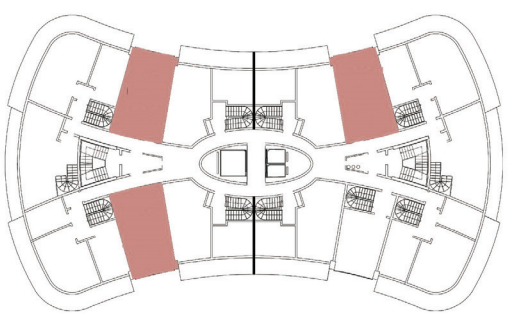

پلان واحدهای یکخوابه دوبلکس بالا			
بلوک های : A-B-C-D-E-F-G-H-I-J			
واحدهای شماره : 63-67-70			
1	سالن و آشپزخانه	30.20	مترمربع
2	دستشویی	2.50	مترمربع
3	اتاق خواب	27.20	مترمربع
4	حمام	6.80	مترمربع
	متراژ کل	**102.10**	**مترمربع**


①
②

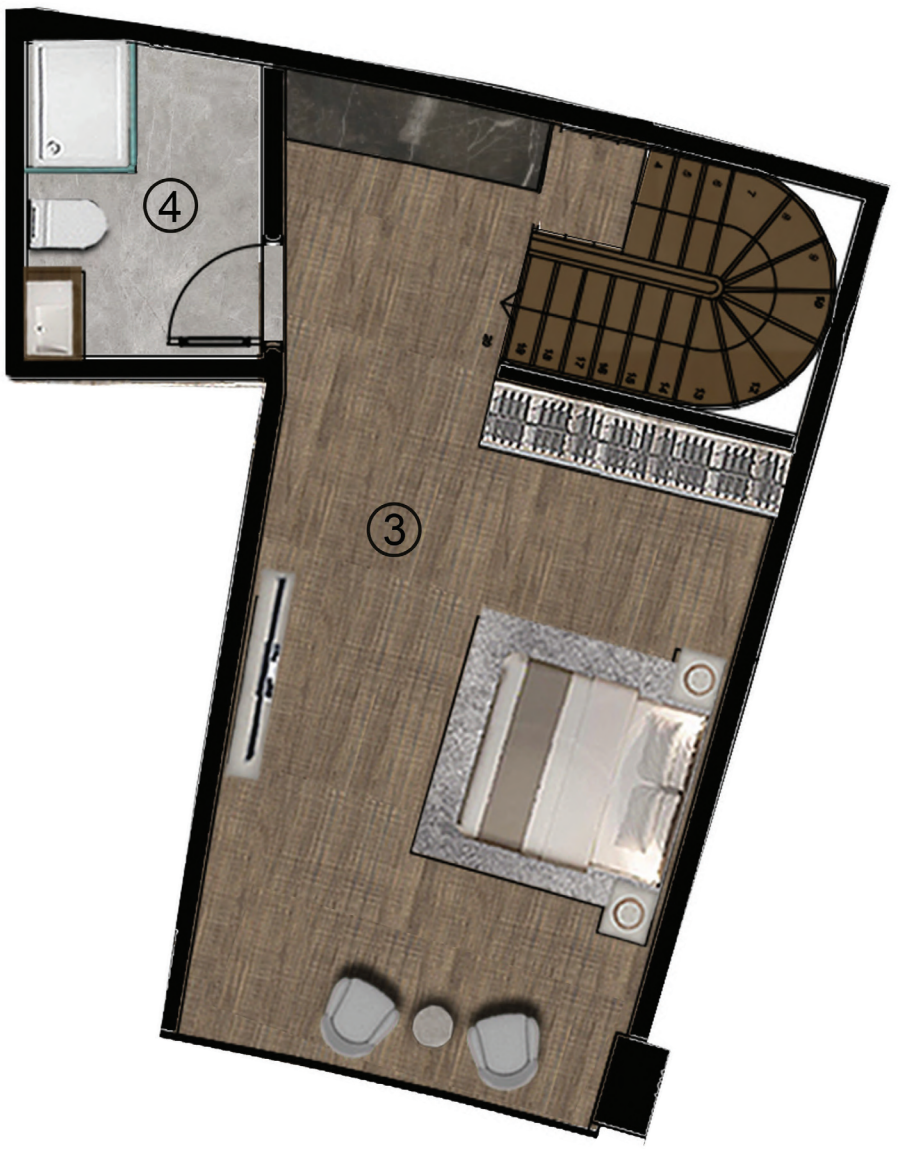
③
④

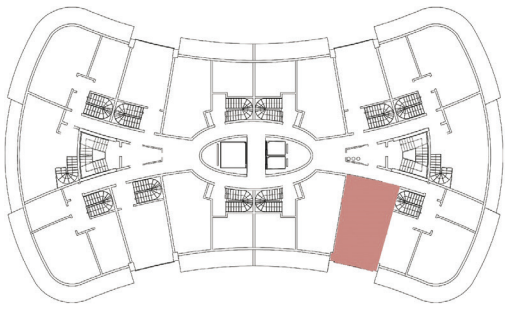

پلان واحدهای یکخوابه دوبلکس بالا			
بلوک های : A-B-C-D-E-F-G-H-I-J			
واحدهای شماره : 74			
طبقه : 7			
1	سالن و آشپزخانه	30.20	مترمربع
2	دستشویی	2.50	مترمربع
3	اتاق خواب	29.00	مترمربع
4	حمام	5.40	مترمربع
	متراژ کل	**97.20**	**مترمربع**